



La gestion des déchets d'amiante en Occitanie



Des principes à connaître, des règles à appliquer avec rigueur

L'amiante, présent dans de nombreux produits et matériaux de construction, est dangereux pour les humains: c'est un cancérigène avéré.

Toute opération sur les matériaux et produits contenant de l'amiante peut libérer des fibres, par exemple lors de retraits, de démolitions, de simples manipulations ou de transports.

Il est interdit de réutiliser les matériaux et produits contenant de l'amiante.

Le retrait d'amiante par un professionnel nécessite le recours à une entreprise certifiée pour le traitement de l'amiante (voir dernière page).

Les déchets d'amiante doivent être éliminés dans une filière adaptée selon leur état :

a. Lorsqu'ils sont liés à des matériaux inertes qui ont conservé leur intégrité (plaques ondulées, éléments de bardage, canalisations...), ils peuvent être éliminés dans des installations

de stockage de déchets non dangereux disposant d'alvéoles spécifiques amiante.

b. Les déchets d'amiante libre (flocages, débris, équipements de protection individuelle (EPI) ...) doivent être stockés dans des installations dédiées aux déchets dangereux.

c. Des centres de transit et regroupement peuvent accueillir les déchets d'amiante avant élimination.

d. Quelques déchèteries sont susceptibles d'accepter les déchets d'amiante lié. Rapprochez-vous de votre collectivité.

Avant transport, les déchets d'amiante doivent être conditionnés dans des emballages appropriés et fermés pour éviter toute dispersion de fibres.

Avant de se déplacer, contacter le site pour connaître les modalités de dépôts et réaliser les démarches préalables.

Sites accueillant les déchets d'amiante en Occitanie

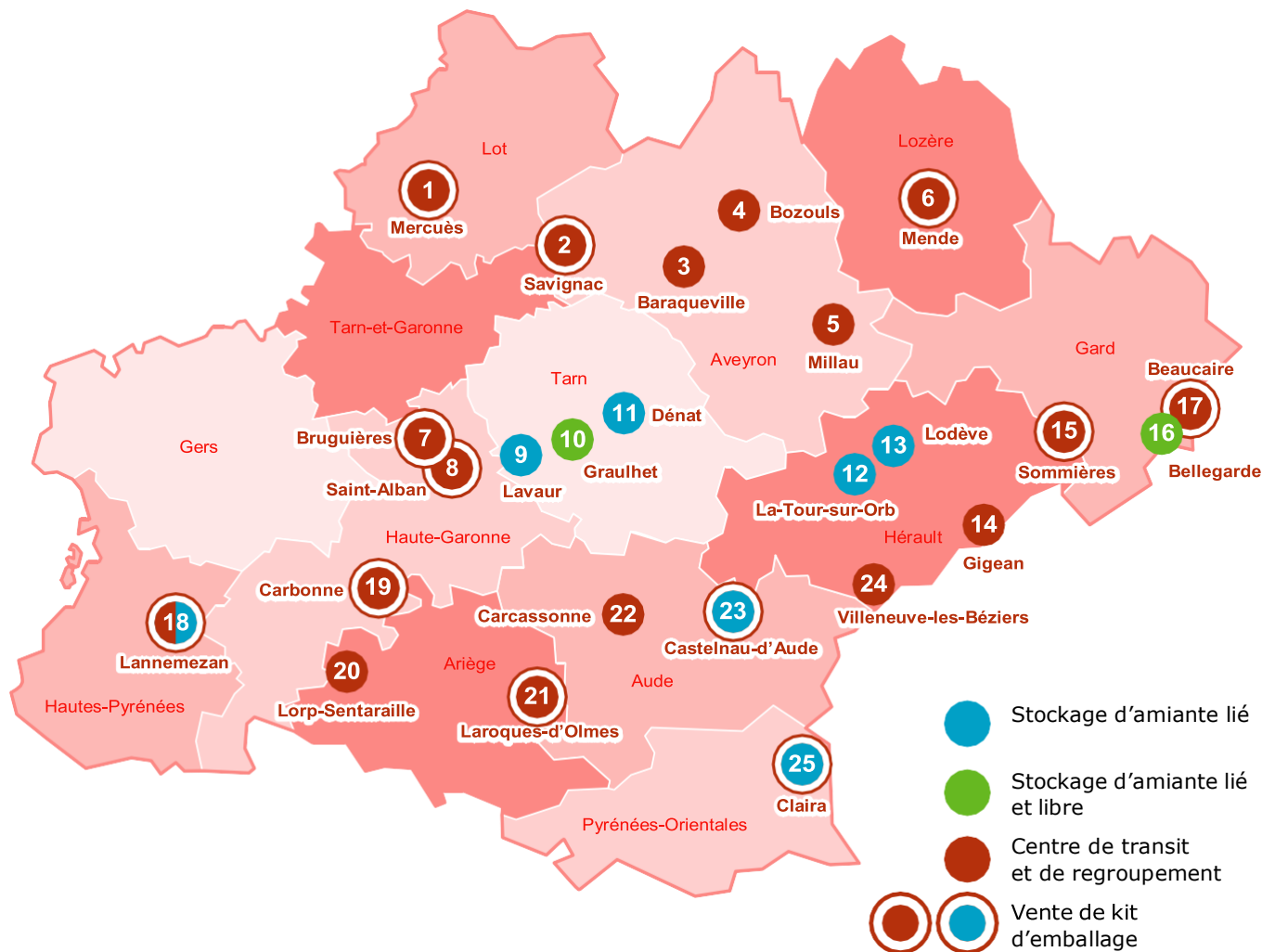

| | | | |
|---|--|---|--|
| 1 | Recydis / Paprec Sud-Ouest | Zac des Grands Camps, 46 090 Mercues | 05 65 35 30 61 |
| 2 | Déchets Service 12 | ZA La Glèbe, 12 200 Savignac | 05 65 81 16 49 contact@ds12.fr |
| 3 | Segala TP Puechoultres & fils | 59, rue Marengo, 12 160 Baraqueville | 05 65 69 02 71 |
| 4 | Braley Rouergue Loca Benne | ZA Les Calsades, 12 340 Bozouls | 05 65 44 93 24 onet@bralet-france.com |
| 5 | Société Méditerranéenne de Nettoyement (SMN) | route Trois Relais, 12 100 Millau | 05 65 61 09 80 |
| 6 | Chimirec Massif central | ZAE du Causse d'Ouge, 48 000 Mende | 04 66 32 07 27 |
| 7 | Paprec Sud-Ouest 31 | 11, chemin des Pierres, 31 150 Bruguères | 05 61 35 10 89 |

| | | | |
|----|---|---|--|
| 8 | Triadis Services | 27, avenue Léon Jouhaux, 31 140 Saint-Alban | Particuliers : 05 34 27 05 80 Pro. : 05 34 27 05 88 — 05 34 27 66 54 |
| 9 | Coved Lavour | Les Brugues, 81 500 Lavour | 05 63 41 83 01 |
| 10 | Occitanis <i>pas de particulier sur ce site</i> | 3412, route de Sieurac, 81 300 Graulhet | 05 63 42 35 36 |
| 11 | Albi Remblais Recyclés | Les Fargues, 81 120 Denat | 05 63 55 64 80 |
| 12 | Entreprise Lopez | D35, 34 260 La Tour-sur-Orb | 04 67 95 06 34 — 06 08 22 57 23 |
| 13 | Valorisation Matériaux Inertes Travaux Publics (VMI TP) | RD153, 34 700 Lodève | 04 67 44 30 03 contact@rouviertp.fr |
| 14 | Remondis Sud France | rue Embosque, 34 770 Gigan | 04 67 74 68 81 |
| 15 | Sevia | ZI Corata, 30 252 Sommieres | 06 12 96 95 93 |
| 16 | Suez RR IWS Minéraux <i>pas de particulier sur ce site</i> | route de Saint-Gilles, 30 127 Bellegarde | 04 66 01 13 83 04 66 01 13 84 |
| 17 | Chimirec Socodeli | 275, avenue Pierre & Marie Cu- rie, 30 300 Beaucaire | 04 66 81 39 55 chimirec-socodeli- beaucaire@chimirec.fr |
| 18 | Pyrénées Services Industrie (PSI) | Pôle Environnement, 65 300 Lannemezan | 05 62 98 35 40 |
| 19 | Corudo | 4, rue des Ateliers, ZI de Naudon, 31 390 Carbonne | 05 61 97 67 37 accueil@corudo.fr |
| 20 | Saica Natur Sud | ZI du Couserans, 09 190 Lorp-Sentaraille | 05 61 04 44 45 |
| 21 | Ariège Déchets – Paprec | ZI du Moulin d'Enfour, 09 600 Laroque d'Olmes | 06 32 58 44 79 accueil@ariege-dechets.com |
| 22 | Chimirec Socodeli | 11, rue Nicolas Cugnot, ZI l'Estagnol, 11 000 Carcassonne | 04 68 72 50 61 |
| 23 | Valoridec | lieu-dit Moulin de Cassagnes, 11 700 Castelnaud-d'Aude | 04 68 11 41 71 commercial@valoridec.com |
| 24 | Triadis Services | impasse René Gomez, 34 500 Villeneuve-lès-Béziers | 04 67 76 13 20 |
| 25 | El Fourat Environnement | lieu-dit Lo Pilo Nord, 66 530 Clairà | 09 88 28 22 34 |

IMPORTANT

Avant de vous déplacer sur un site, il vous appartient de prendre contact avec l'entreprise que vous aurez sélectionnée afin de connaître les modalités de dépôt et réaliser les démarches préalables.

Rappel des textes généraux

Interdiction de l'amiante

Décret n°96-1133 du 24 décembre 1996.

Protection de la population

Lutte contre la présence d'amiante : articles L.1334-17 du code de la santé publique.

Exposition à l'amiante dans les immeubles bâtis : articles R.1334-14 à R.1334-29 du code de la santé publique.

Protection des travailleurs

Articles R.4412-94 à R.4412-148 du code du travail.

Gestion des déchets

Prévention et gestion des déchets - titre IV du livre V du code de l'environnement : articles R.541-7 à R.541-11-1, articles R.541-42 à R.541-48, articles R.541-76 à R.541-79

Transports

Transport des déchets : article R.541-49 à R.541-61 du code de l'environnement.

Règlement relatif au transport de marchandises dangereuses par la route (règlement ADR).

SANCTIONS

Article L.541-46 du code de l'environnement : «Le fait d'abandonner des déchets est puni de deux ans d'emprisonnement et de 75 000€ d'amende.»

Article L.173-1 du code de l'environnement : «Le fait d'exploiter une installation sans disposer des autorisations est puni d'un an d'emprisonnement et de 75 000€ d'amende.»

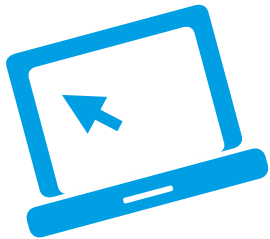

Consulter la liste des entreprises certifiées AFNOR, GLOBAL, QUALIBAT, procédant au retrait de l'amiante

<https://travail-emploi.gouv.fr/sante-au-travail/prevention-des-risques-pour-la-sante-au-travail/article/amiante#Entreprises-certifiees-procedant-au-retrait-ou-a-l-encapsulage-de-nbsp>



Contacts

Pour une première orientation

ORDECO

ordeco@ordeco.org
06 11 48 19 02

Pour les installations de transit et de stockage

DREAL Occitanie

Direction des Risques Industriels
dri.dreal-occitanie@developpement-durable.gouv.fr
05 62 30 27 14

Pour les transports

DREAL Occitanie

Contrôle des transports terrestres
dtro.dt.dreal-occitanie@developpement-durable.gouv.fr
05 61 58 64 29

Pour la santé et la sécurité au travail

DREETS Occitanie

Pôle Politique du Travail
DREETS-OC.PoleT@dreets.gouv.fr
09 88 88 81 80